

LEGENDA

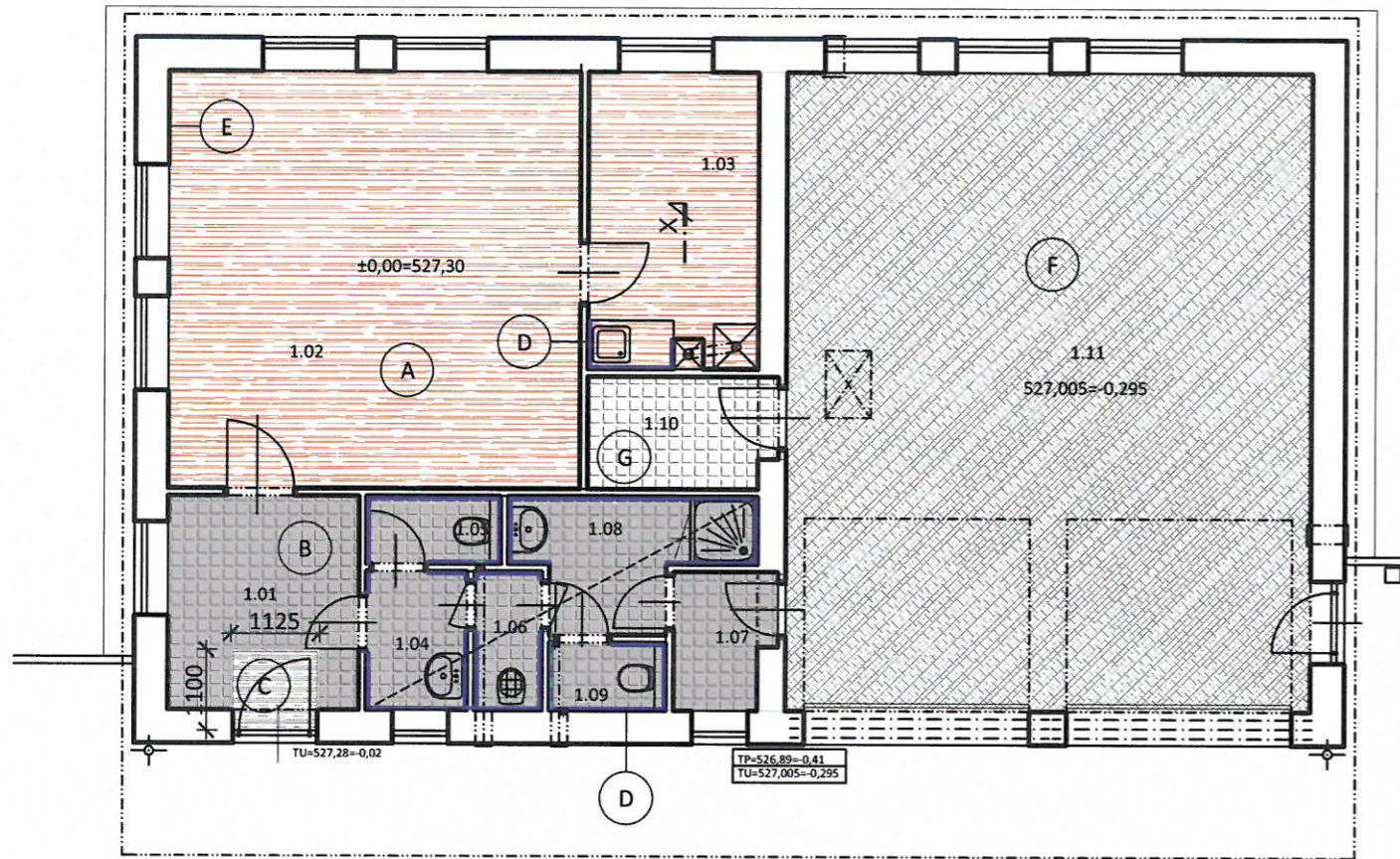

(A) Vinyl - dezén dřevo, rozměr 203,2 x 1524,0 mm



TECHNICKÉ VLASTNOSTI:

třída zátěže 34/ 43
celková tloušťka podlahy 3mm
tloušťka nášlapné vrstvy 0,7mm
reakce na oheň Bf1 -s1
protiskluz R10
kročejový útlum 3dB
obj. hmotnost 5100 g/ m2
povrch PUR
- bez ftalátů

(B) Vinyl - šedý s dezénem kamenné dlažby, rozměr 457,2 x 457,2 mm

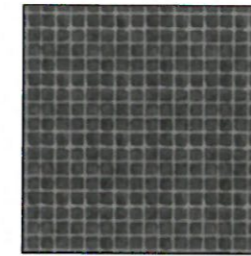

TECHNICKÉ VLASTNOSTI:

třída zátěže 34/ 43
celková tloušťka podlahy 3mm
tloušťka nášlapné vrstvy 0,7mm
reakce na oheň Bf1 -s1
protiskluz R10
kročejový útlum 3dB
obj. hmotnost 5100 g/ m2
povrch PUR
- bez ftalátů

Soklík - platí pro dezény vinylů (A) (B)

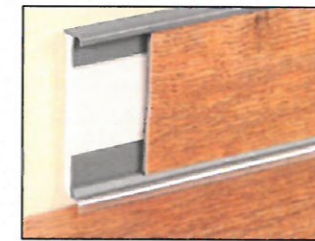

TECHNICKÉ VLASTNOSTI:

soklová lišta plastová, šedá, výška cca 60mm, do ní bude vlepen vinyl šedý - dezén viz obrázek, technické vlastnosti dle předchozího vinylu, rozměr dílců 304,8 x 914,4 mm

Poznámka: v m.č. 1.08 bude proveden v místech kde není keramický obklad podél stěn keramický soklík výšky 100mm,

(C) Čistící rohož 1100 x 1125 mm

zapuštěná vana pro rohož

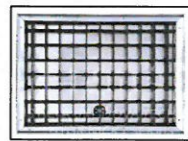

rohož



Hliníková rohož na hrubé nečistoty výška =22mm (hliníkové profily+textilní násady, barva antracit). Rohož volně vložena do hliníkového rámu. Rám se skládá z vany, roštu a odtoku. Rám výšky cca 69 mm zapustit do podlahy.

(D) Obklad stěn keramický, rozměr 150/ 150mm (světlá káva) RAL 0607010 - matná

(E) Výmalba stěn - barva Mocca 18, dle Caparol

(F) Podlaha v garáži - viz skladby podlah

(G) Keramická dlažba 300/ 300mm, barva šedá

HIP Dr. Ing. arch. Muňáček	Zodp. projektant Ing. J. Beneš	Vypracoval E. Šestáková	HUSOVA 46 586 01 JIHLAVA TEL. 56 730 83 25-7	
Stavebník Obec Rančířov, č.p.36; 58601 Rančířov				
ROZŠÍŘENÍ AREÁLU OBECNÍHO ÚŘADU RANČIŘOV O NOVOSTAVBU PROVOZNÍHO OBJEKTU parc.č. 311/ 2; k.ú.Rančířov			Číslo zakázky	889 20/a
			Datum	2/2021
PODLAHY, OBKLADY			Formát	DPS
			Účel	1:100
			Číslo výkresu	Číslo kopie
			D.1.1.10.	